

Plan d'emprise – COMMUNE DE TORCHAMP 61330

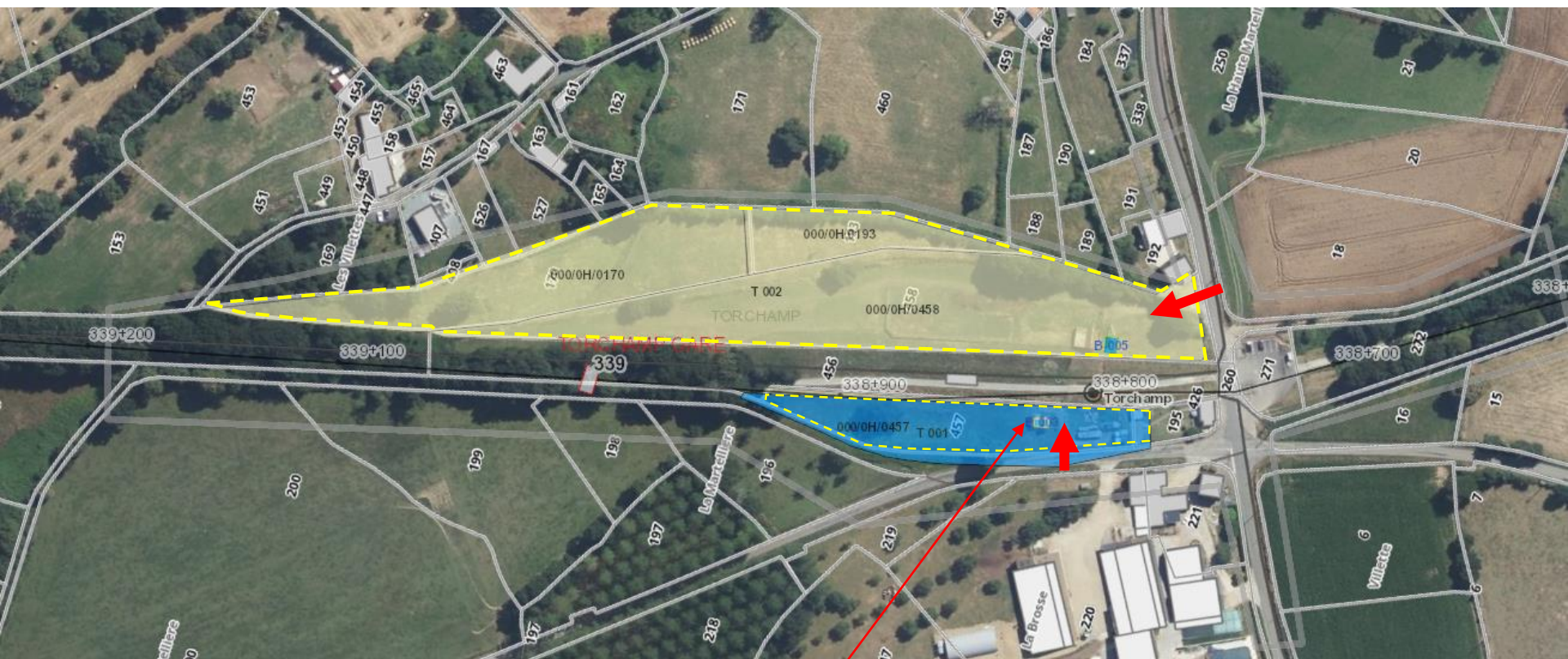

B003

— — —
Emprise concernée de 18992 m² de terrain avec
13m² de bâtiment (B003)
Un ancien quai N°6

→ Accès à l'emprise

**TORCHAMP Gare –
Mixte en site et Hors site
003059P-T001 –T002 – B003**
SNCF Réseau
Cadastré sous les n°170, 193, 457,458
Section H
Ligne n°436000 de la Chapelle

Plan d'emprise – COMMUNE DE TORCHAMP 61330

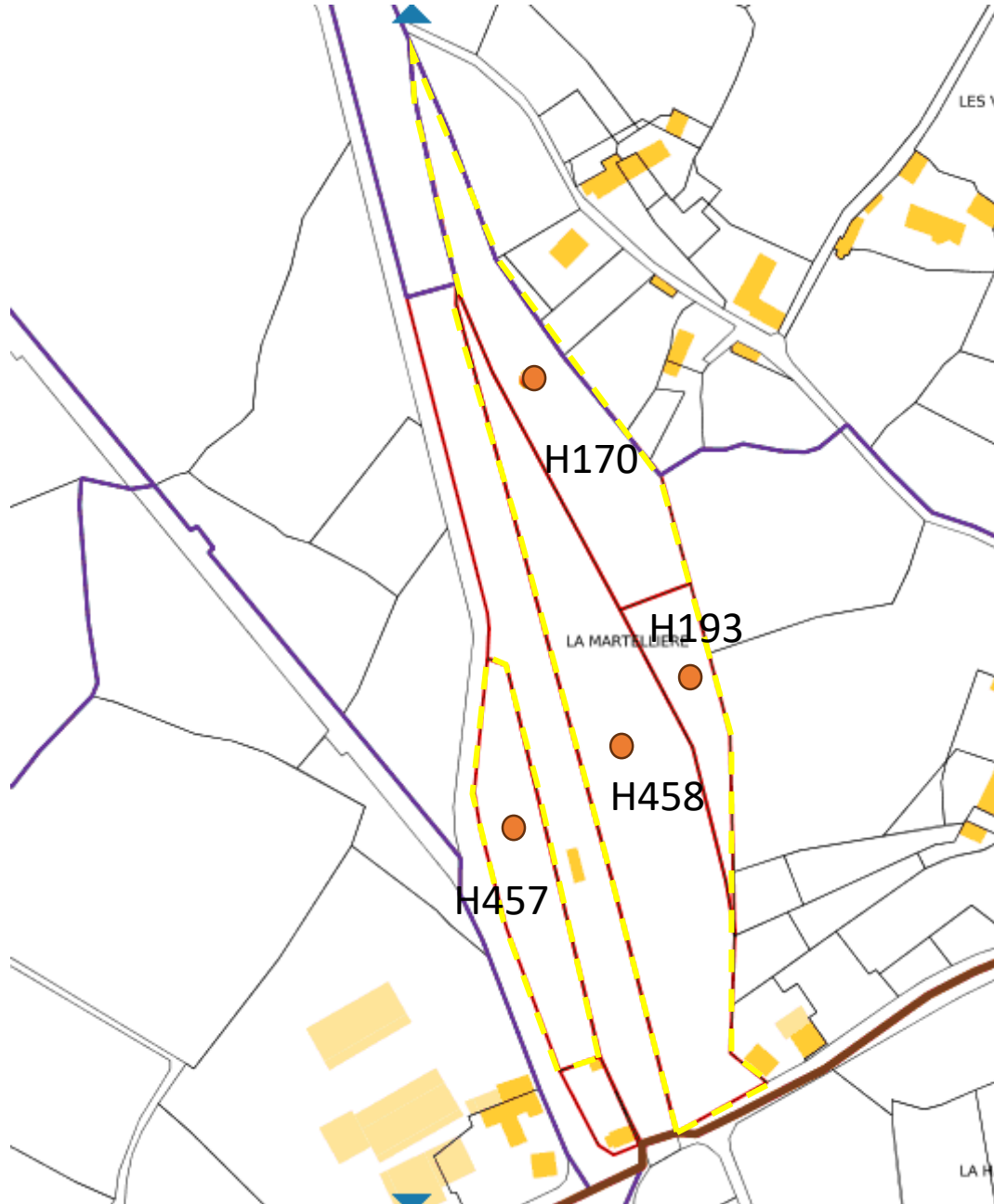

Informations littérales relatives à 5 parcelles sur la commune :
TORCHAMP (61).

Références de la parcelle 000 H 458

Référence cadastrale de la parcelle	000 H 458
Contenance cadastrale	9 098 mètres carrés
Adresse	LA BROSSÉ 61330 TORCHAMP

Références de la parcelle 000 H 170

Référence cadastrale de la parcelle	000 H 170
Contenance cadastrale	5 215 mètres carrés
Adresse	LA MARTELLIERE 61330 TORCHAMP

Références de la parcelle 000 H 193

Référence cadastrale de la parcelle	000 H 193
Contenance cadastrale	1 700 mètres carrés
Adresse	LA MARTELLIERE 61330 TORCHAMP

Références de la parcelle 000 H 457

Référence cadastrale de la parcelle	000 H 457
Contenance cadastrale	2 979 mètres carrés
Adresse	LA BROSSÉ 61330 TORCHAMP

